共催：順化公民館 健康長寿事業

回覧

第４弾!!

手話カフェ「かめさん」

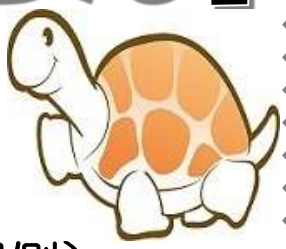

令和８年４月４日(土)
午前11時～午後３時
順化公民館前オープンスペース（お堀側）

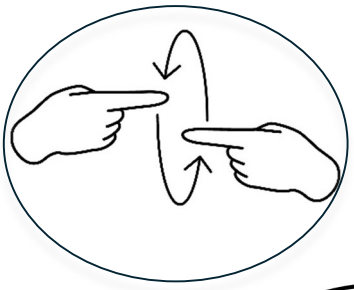

雨天の場合は、公民館会議室

駐車場：台数に限りあり(さくら通り側)

参加費：**無 料**

手話を知らない人でもOK！
みんなで楽しく
手話(おしゃ)べりや筆談をしましょう！！！

MENU

コーヒー

お茶

ジュース

いずれか一杯無料

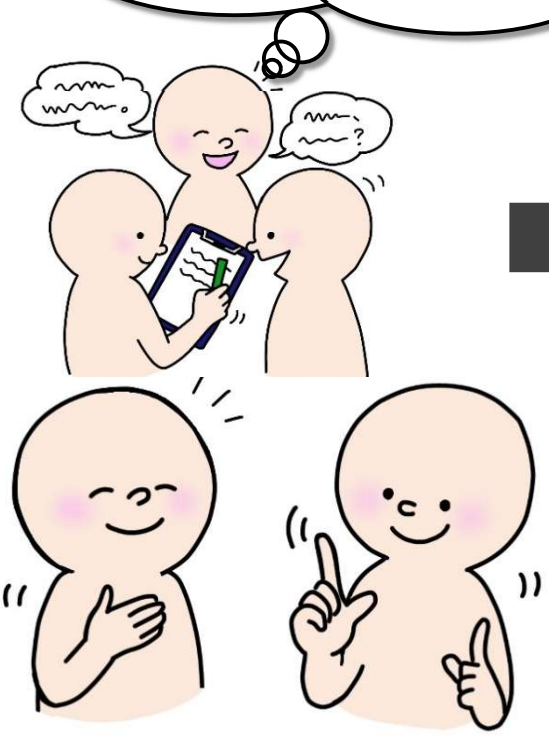

【会場周辺】

★連絡先★☆☆
手話サークル「かめさん」代表　山田　幸代　TEL/Fax　0776-22-7604
または　順化公民館　TEL/Fax　0776-20-5458